94°E (https://tools.wmflabs.org/geohack/geohack.php?pagename=Dvorac_Kronborg&params=56_2_19_N_12_37_19_E_type:landmark_region:DK)

WIKIPEDIA

# Dvorac Kronborg

Iz Wikipedije, slobodne enciklopedije

**Kronborg** je dvorac u blizini danskog grada Helsingøra (po kojemu je William Shakespeare nazvao dvorac **Elsinore** u Hamletu) na najdaljem vrhu otoka Zelanda, na najužem dijelu tjesnaca Øresund koji dijeli Dansku od Švedske. Kako je ovaj prolaz u Baltičko more ovdje širok tek 4 km, ovo mjesto je imalo veliku stratešku važnost, a dvorac je izgrađen kao pomorska utvrda koja je kontrolirala njegov promet. Dvorac je stoljećima bio jedan od najvažnijih renesansnih dvoraca u sjevernoj Europi, te je zbog toga 2000. godine upisan na UNESCO-v popis mjesta svjetske baštine u Europi.

**Dvorac Kronborg**

Svjetska baština – UNESCO

Danska

Lokacija Kronborga u Danskoj

| | |
|---|---|
| **Registriran:** | 2000. (24. zasjedanje) |
| **Vrsta:** | Kulturno dobro |
| **Mjerilo:** | iv |
| **Ugroženost:** | ne |
| **Referenca:** | UNESCO (http://whc.unesco.org/en/list/696) |

## Povijest i odlike

Danski kralj Erik Pomeranski je 1420-ih izgradio moćnu utvrdu kako bi kotrolirao promet tjesnacem i naplaćivao putarinu svakom brodu koji je htio ući ili izaći iz Baltičkog mora. Utvrda iz 15. stoljeća se sastojala od niza zgrada okruženih snažnim zidinama, ali je današnji izgled, ali i ime Kronborg, dobio za kralja Fridrika II. Danskog koji ga je obnovio 1585. godine. Tada jedan od najvećih i najljepših dvoraca sjeverne Europe je nemarom radnika izgorio u plamenu 1629. godine. Samo je kapela preživjela zahvaljujući snazi svojih lukova.

Kristijan IV. Danski je uložio mnogo truda u njegovu obnovu 1639. godine, ali nije dovršio njegov interijer. Švedski general Carl Gustaf Wrangel je osvojio dvorac 1658. godine, prilikom švedske invazije, nakon čega su zidine ojačane i okružene snažnim protutopovskim bastionima. Početkom 18. stoljeća je smatran za jednu od najsnažnijih utvrda u Europi.

Od 1739. do 1900-ih, Kronborg je služio kao zatvor kojim je upravljala vojska, a 1772. godine tu je bila zatočena i danska kraljica, Karolina Matilda od Walesa, sestra engleskog kralja Đure III. Od 1785. do 1922. godine dvorac je prestao biti kraljevskom rezidencijom i njime je potpuno upravljala vojska.

God. 1816. u dvorcu su vojnici izveli Shakespearovu dramu "Hamlet", čime su obilježili 200 godina od smrti slavnog spisatelja koji je svoju dramu smjestio u ovaj dvorac. Od tada se ova drama izvodila više puta u raznim dijelovima dvorca, a od slavnih glumaca, ulogu Hamleta su igrali: Laurence Olivier, John Gielgud, Christopher Plummer, Derek Jacobi, te 2009. godine Jude Law.

Dvorac Kronborg iz zraka

Plan dvorca i okolice

Unutarnje dvorište dvorca

Ulaz u kraljevsku kapelu

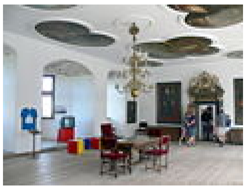

Soba Fridrika II. (1576.)

Holger Danac, skulptura u dvorcu

***Dvorac Kronborg*** na Wikimedijinoj ostavi

# Vanjske poveznice

- Dvorac Kronborg (http://glifr.com/hr/heritage/kronborg-castle/231) na glifr.com. Posjećeno 22. prosinca 2010.
- kronborg slot i helsingör (http://www.allholidayresorts.com/viewk6QIJ9gIOIE&feature=youtube_gdata_player.html), kratki video. Posjećeno 22. prosinca 2010.
- Galerija fotografija Dvorca Kronborg (http://remains.se/picturem.php?ObjectID=64&Browse=AREA) na remains.se. Posjećeno 22. prosinca 2010.

Dobavljeno iz "https://sh.wikipedia.org/w/index.php?title=Dvorac_Kronborg&oldid=4981894"

**Ova stranica je zadnji put izmijenjena 01:54, 23 juni 2014.**

Tekst je dostupan pod Creative Commons Attribution/Share-Alike licencom; dodatni uslovi se mogu primijeniti. Za detalje pogledajte uslove korištenja.